

Maîtrise d'ouvrage :

Société du Grand Paris
30, avenue des Fruitières
92300 Saint-Denis



Opérateur Foncier :

SEGAT
31, Rue Etienne Marey
75020 PARIS
Tel : 01_43_15_85_00
SCEI
52, Rue Jacques Hillairet
75612 PARIS Cedex 12
Tel : 01_53_44_06_00
CCEI
50, Rue Lecourbe
75015 PARIS
Tel: 01_47_83_27_19

Emetteur :

ATGT Géomètre-Expert
34-36, Avenue Louis Aragon
93000 BOBIGNY
Tel: 01_48_95_09_58
TTGE
10, Rue Mercoeur
75011 PARIS
Tel: 01_42_06_03_85

Réseau de transport public du Grand Paris

Dossier d'enquête parcellaire

Plan Parcellaire

OA 6901P

Commune de Noisy-le-Sec

T8

Ce document est la propriété de la SGP - Toutes reproduction et communication sont interdites sans autorisation

Emetteur	N° de marché	N° SGP	Spécialité	Phase	Type de document	N° de plan et Folio	Indice
ATGT	11LOTXMSXX	XXX	XXX	XXX	XXX	50636	a 4

ECHELLE : 1/500	Ft: A1	Nivellement : NGF IGN 69	Système de coordonnées : CC49
------------------------	---------------	---------------------------------	--------------------------------------

MODIFICATIONS	Indice	Date	Libellé	Etabli	Vérifié	Approuvé
	a 1	26 Septembre 2017	Version originale	EB		
a 2	28 Février 2019	Mise à jour suite réception besoins fonciers	EB			
a 3	25 Avril 2019	Mise à jour suite à la réunion de lissage de 23-04-2019	YS			
a 4	27 Mai 2019	Suppression parcelle F275	EB			

Emplacement: S:\SGP_38128_GRANDPARIS\Travail\Plans parcellaires\3_OA et Puits\Tronçon Est\Noisy-le-Sec - 6901P\EP4\6901P_EP4.a4.dwg

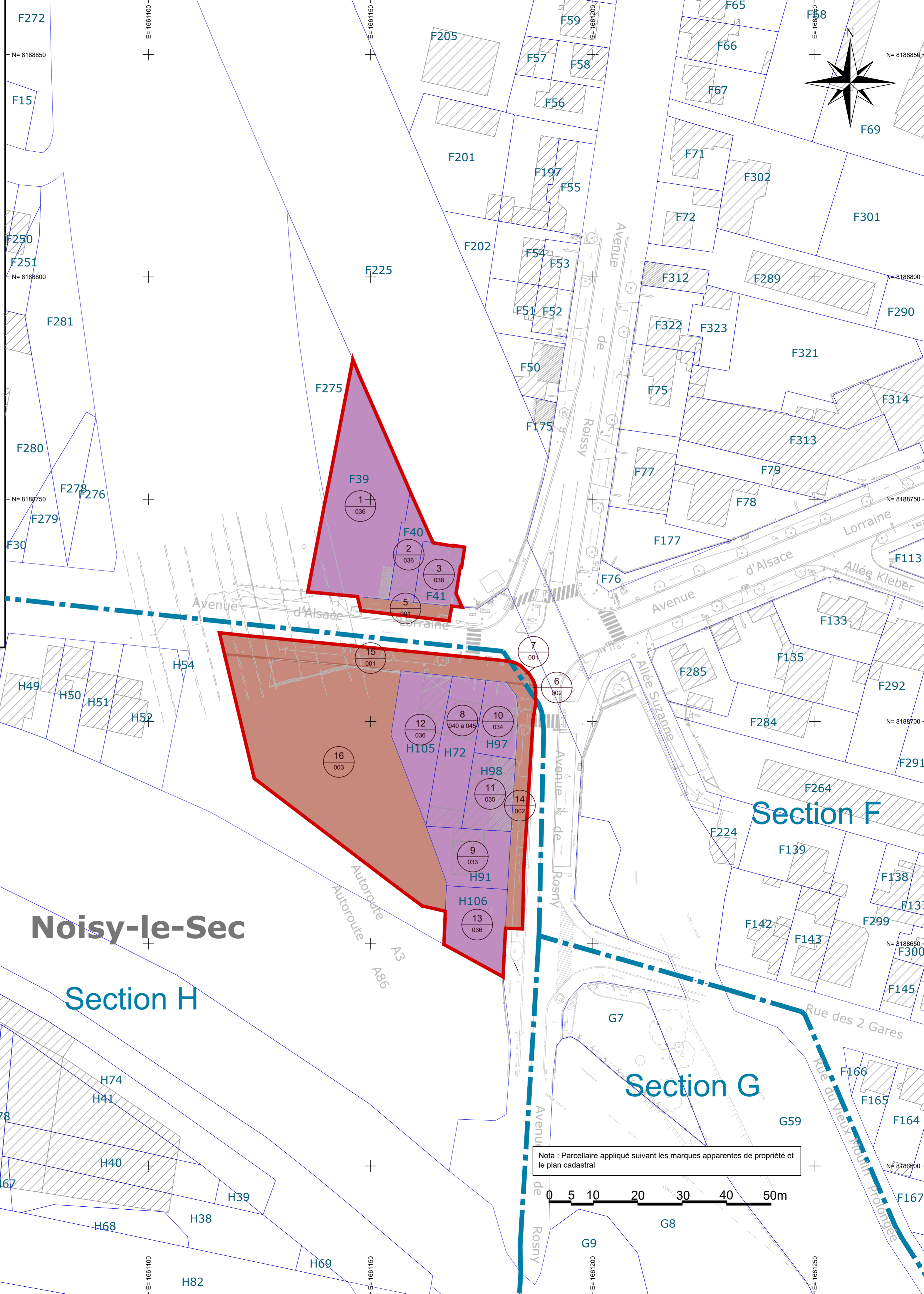

D'après plans topo fournis:

- 4452-170-stif Noisy le sec.dwg (31-01-17)
- 821C0C2-CFIT-Noisy le Sec.dwg (03-08-17)

LEGENDE

LIMITES CADASTRALES

- Limite de section
- Limite de parcelle

OPERATION

- Acquisition parcellaire
- Transfert de gestion (plein sol)
- Limite d'emprise de la ligne 15 Est

Nota : Parcellaire appliqué suivant les marques apparentes de propriété et le plan cadastral